

➤ **CADERNO: 001 – APRESENTAÇÃO**

- 1. PRINCIPAIS CLIENTES**
- 2. OBRAS DE ENGENHARIA CIVIL**
- 3. OBRAS DE ENGENHARIA ELÉTRICA**
- 4. OBRAS DE ENGENHARIA AUTOMAÇÃO**





# MaYoR

Arquitetura e Engenharia

## Principais clientes:





# MaYoR

## Arquitetura e Engenharia



**SINSAÚDE**  
CAMPINAS E REGIÃO

**neovia**





# MaYoR

## Arquitetura e Engenharia

### PROJETOS

- ✓ Projetos Elétricos Industriais, Prediais e Rurais;
- ✓ Projeto de Painéis Elétricos de distribuição (BT e MT);
- ✓ Projeto de AUTOMAÇÃO de Máquinas, Equipamentos, Fornos de Tratamento Térmico;
- ✓ Projeto de Painéis de Controle e Comando;
- ✓ Projeto de Iluminação Industrial, Comercial e Predial (normal e emergência);
- ✓ Projeto SPDA (Sistema de Proteção contra Descargas Atmosféricas) e Aterramento de Segurança e de Sistemas Elétricos;
- ✓ Projeto de Centro de Controle de Motores (CCM's);
- ✓ Projeto Luminotécnico;
- ✓ Projeto de Ar-Condicionado;
- ✓ Projeto Arquitetônico;
- ✓ Projeto Hidráulico;
- ✓ Projeto de Proteção e Combate a Incêndio;

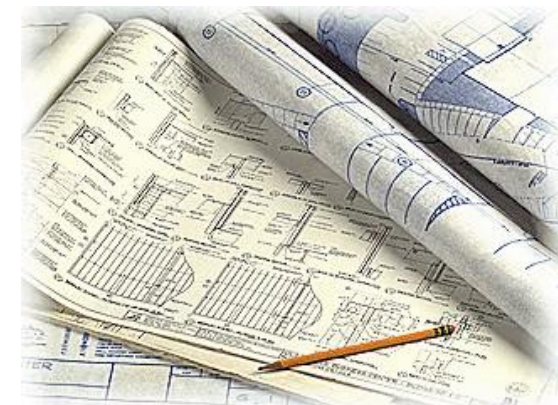



## EXECUÇÃO (Instalações e Montagens)

### **Engenharia ELÉTRICA/AUTOMAÇÃO:**

- ✓ Instalações e Manutenções Elétricas Industriais, Prediais e Comerciais;
- ✓ Instalações pneumáticas;
- ✓ Sistemas de Iluminação de Emergência;
- ✓ Montagens Elétricas em BT e MT, Quadros elétricos;
- ✓ Supervisão técnica de montagens elétricas e Start-up;
- ✓ Parametrizações;
- ✓ Correção do Fator de potência;
- ✓ Cabine de Força, Medição e Proteção;
- ✓ Sistemas de Força e Iluminação
- ✓ SPDA, Malhas de Aterramento e Proteção;
- ✓ Instalação de sistemas de Detecção e alarme de incêndio;
- ✓ Grupos Geradores de Energia;





## EXECUÇÃO (Instalações e Montagens)

### ***Engenharia CIVIL:***

- ✓ Engenharia Civil;
- ✓ Construção Civil em geral;
- ✓ Reformas civis em geral;
- ✓ Pinturas Industriais, Comerciais e Residenciais;
- ✓ Estruturas metálicas;
- ✓ Instalações/Obras e reformas Civis Industriais, Prediais e Comerciais;
- ✓ Instalações Hidráulicas;
- ✓ Instalações de alarme de incêndio conforme projeto;
- ✓ Reforma e Construção de salas de escritório, estoque, pintura, etc;
- ✓ Instalação de gesso, divisórias, dry-wall, forro, etc;
- ✓ Isolamento acústico





## MANUTENÇÃO

- ✓ Manutenções Industriais (corretivas e preventivas) emergenciais/contratadas
- ✓ Manutenção em Painéis Elétricos de Distribuição (BT e MT);
- ✓ Manutenção em Painéis de Automação;
- ✓ Manutenção em Painéis de Máquinas;
- ✓ Manutenção em cabines de BT e MT;
- ✓ Manutenção Predial (Residencial, Comercial, Industrial);

## LAUDOS TÉCNICOS

- ✓ Laudo e análise do sistema elétrico para conformidade com a NR-10;
- ✓ Laudo para crédito de ICMS;
- ✓ Laudos periciais para Segurança do Trabalho;
- ✓ Laudo Técnico de Engenharia civil;



## ESTUDOS TÉCNICOS

- ✓ Readequação a Nova NR-10;
- ✓ Correção de Fator de Potência;
- ✓ Sistemas de Aterramento;
- ✓ Sistemas de Distribuição de Iluminação e Força;
- ✓ Sistemas de Alarme e Incêndio;
- ✓ SPDA's e surtos de Tensão;
- ✓ Estudo de Curto-Circuito;
- ✓ Estudo de Seletividade e Coordenação da Proteção;
- ✓ Estudo para especificação de Bancos de Capacitores;
- ✓ Estudo de Partida de Motores;
- ✓ Estudo para redução do consumo de Energia Elétrica;

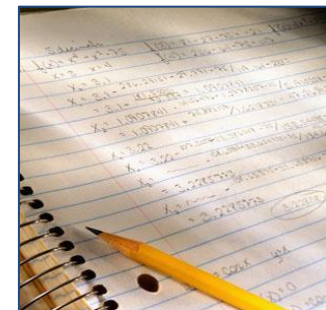





# OBRIGADO PELA ATENÇÃO!

**Razão Social:** Mayor Arquitetura e Engenharia Ltda-ME

**CNPJ:** 20.640.786/0001-19

**Engenheiro Responsável:** Ronaldo Rodrigues da Rocha

**Engenheiro Civil** – CREA: 5062859373

**Telefone:** (19) 33503-0150 ou (19) 98228-0032

**E-mail:** [contato@mayor.net.br](mailto:contato@mayor.net.br)

**Endereço.** Rua Stéfano Galusni, N° 548 Pq. Ortolândia  
Hortolândia/SP (Próximo. Prefeitura).

